

日 / 曜日	平良	城辺	上野	下地	伊良部
1/月	★健康相談 14 時～ 16 時 平良保健センター				
	○大神生きいき教室 12 時 大神コミュニティセンター	○西城生きいき教室 (比嘉・長中・長北・西中) 10 時 城辺社協		○棚根・洲鎌生きいき 教室 10 時 洲鎌集落センター	
2/火	★健康相談 14 時～ 16 時 下地保健福祉センター				
	★マタニティスクール 14 時～ 16 時 平良保健センター				
	○狩俣生きいき教室 10 時 狩俣集落センター	○福嶺生きいき教室 10 時 城辺社協		○来間生きいき教室 10 時 来間島離島振興センター	○伊良部生きい き教室 14 時 仲地公民館
3/水		○砂川生きいき教室 10 時 城辺社協		○上地・高千穂生きいき 教室 10 時 上地構造改善センター	
4/木		○西城生きいき教室 (吉田・西西・長南・上区) 10 時 城辺社協	○上野生きいき 教室 13 時 上野老福センター		○伊良部生きい き教室 9 時半 長浜多目的
5/金		○城辺生きいき教室 10 時 城辺社協			
6/土					○ゆんたく ひだまりの家 14 時 のごとや
7/日					
8/月	★健康相談 14 時～ 16 時 平良保健センター				
	★予防接種 (BCG) 14 時～ 15 時半 平良保健センター				
9/火	★健康相談 14 時～ 16 時 下地保健福祉センター				
	★マタニティスクール 14 時～ 16 時 平良保健センター				
	○狩俣生きいき教室 10 時 狩俣集落センター	○福嶺生きいき教室 10 時 城辺社協		○川満生きいき教室 10 時 川満構造改善センター	○伊良部生きい き教室 14 時 仲地公民館
10/水	○西原・下崎生きいき教室 10 時 下崎公民館	○砂川生きいき教室 10 時 城辺社協		○嘉手苅・入江生きいき 教室 10 時 入江集落センター	
11/木	○荷川取生きいき教室 10 時 荷川取公民館	○西城生きいき教室 (吉田・西西・長南・上区) 10 時 城辺社協		○与那覇生きいき教室 10 時 与那覇コミュニティセンター	○伊良部生きい き教室 9 時半 長浜多目的
12/金	★ 4 ヶ月児健診 9 時～ 11 時 ★ 10 ヶ月児健診 13 時～ 15 時 平良保健センター				
	○老福生きいき教室 10 時 平良社協	○城辺生きいき教室 10 時 城辺社協			
13/土	★ 1 歳半児健診 9 時～ 11 時 ★ 3 歳児健診 13 時～ 15 時 平良保健センター				
					○ゆんたく ひだまりの家 14 時 のごとや
14/日					
15/月	★健康相談 14 時～ 16 時 平良保健センター				
	○大神生きいき教室 12 時 大神コミュニティセンター	○西城生きいき教室 (比嘉・長中・長北・西中) 10 時 城辺社協		○棚根・洲鎌生きいき 教室 14 時 洲鎌集落センター	

6月

みやこじま健康カレンダー

6月

日 / 曜日	平良	城辺	上野	下地	伊良部
16/火	★健康相談 14 時～ 16 時 下地保健福祉センター				
	★マタニティスクール 14 時～ 16 時 平良保健センター				
	○狩俣生きいき教室 10 時 狩俣集落センター	○福嶺生きいき教室 10 時 城辺社協		○来間生きいき教室 14 時 来間島離島振興センター	○伊良部生きい き教室 14 時 仲地公民館
17/水	○西原・下崎生きいき 教室 10 時 下崎公民館	○砂川生きいき教室 10 時 城辺社協		○上地・高千穂生きいき 教室 14 時 上地構造改善センター	★健康相談 14 時～ 16 時 伊良部庁舎
18/木	○荷川取生きいき教室 10 時 荷川取公民館	○西城生きいき教室 (吉田・西西・長南・上区) 10 時 城辺社協	○上野生きいき 教室 10 時 上野老福センター		○伊良部生きい き教室 9 時半 長浜多目的
19/金	○老福生きいき教室 10 時 平良社協	○城辺生きいき教室 10 時 城辺社協			
20/土					○ゆんたく ひだまりの家 14 時 のごとや
21/日					
22/月	★健康相談 14 時～ 16 時 平良保健センター				
		○西城生きいき教室 (比嘉・長中・長北・西中) 10 時 城辺社協		○川満生きいき教室 14 時 川満構造改善センター	
23/火					
24/水	○西原・下崎生きいき 教室 10 時 下崎公民館	○砂川生きいき教室 10 時 城辺社協		○嘉手苅・入江生きいき 教室 14 時 入江集落センター	
25/木	○荷川取生きいき教室 10 時 荷川取公民館	○西城生きいき教室 (吉田・西西・長南・上区) 10 時 城辺社協		○与那覇生きいき教室 14 時 与那覇コミュニティセンター	○伊良部生きい き教室 9 時半 長浜多目的
26/金	○老福生きいき教室 10 時 平良社協	○城辺生きいき教室 10 時 城辺社協			
27/土					○ゆんたく ひだまりの家 14 時 のごとや
28/日	★予防接種 / (MR2期) 9 時～ 10 時半 / (DT) 13 時～ 14 時半 平良保健センター				
29/月	★健康相談 14 時～ 16 時 平良保健センター				
		○西城生きいき教室 (比嘉・長中・長北・西中) 10 時 城辺社協			
30/火	★健康相談 14 時～ 16 時 下地保健福祉センター				
		○福嶺生きいき教室 10 時 城辺社協			○伊良部生きい き教室 14 時 仲地公民館

★印の日程 についてのお問合せ

★健康増進課健康づくり係 ☎ 73-1978 ★平良保健センター ☎ 73-4572 ★下地保健福祉センター ☎ 76-2785

○印の日程 (生きいき教室・ミニデイ等) についてのお問合せ

平良 / 社会福祉協議会 平良支所 ☎ 72-3193 城辺 / " 城辺支所 ☎ 77-7930 上野 / " 上野支所 ☎ 76-2540
下地 / " 下地支所 ☎ 76-2270 伊良部 / " 伊良部支所 ☎ 78-5973

国民健康保険課からのお知らせ

6月の「夜間」納付（相談）窓口開設について

国民健康保険課では、平日仕事などで来所できない方のため、夜間納付窓口を開設しています。ご利用ください。

【日時】6月4日（木）、11日（木）、18日（木）17:15～19:00

【場所】平良庁舎2階 国民健康保険課
伊良部庁舎 市民課 国保担当

お問い合わせ 国民健康保険課 賦課徴収係 ☎ 73-1973

夜間「くらしの無料消費者相談」

消費者トラブルや多重債務などでお悩みの方で、仕事の都合等で昼間なかなか相談に行くことが出来ない方、法律の専門的なアドバイスを必要とされる方などを対象に、弁護士、司法書士等の専門家が相談をいたします。

【日時】6月10日（水）・24日（水）18:00～20:00 ※要予約

【場所】沖縄県宮古合同庁舎1階行政情報コーナー

お問い合わせ 市民生活課 ☎ 73-2695

消費者相談窓口の開設について

消費者トラブルでお困りの方は、お気軽にご相談ください、解決のお手伝いをします。

【日時】平日 8:30～12:00 / 13:00～16:00

【場所・お問い合わせ】宮古島市役所平良庁舎1階

市民生活課 市民相談係 ☎ 73-2695

迷ったら相談しよう！



○電話で、ひかり回線の契約変更をしたら料金が安くなるという勧誘があった。安くなるならいいと思って「ハイ」と返事したんだけど、届いた書類には今まで使っていたプロバイダが変更になるようなことが書いてある。そんなこと、聞いてなかった……。

●電話勧誘でのトラブルが増えています。通信契約の場合、クーリング・オフの規定が適用になりません。電話で「ハイ」と承諾するのは危険です。書面を請求し、契約の内容を確認して納得できたら契約をしましょう。困ったときは、早めに相談を！



お問い合わせ 沖縄県消費生活センター宮古分室 ☎ 72-0199
相談時間 9時～12時 / 13時～16時
平日（月～金）※土・日・祝日除く



MIYAKOJIMA CITY INFORMATION

ふれあい福祉相談室

○法律相談（弁護士対応）

日時：6月9日（火）、23日（火）

場所：社会福祉協議会平良支所

☎ 72-3193（要予約）

ふれあい福祉相談所

○一般相談（月～金 10時～16時）

○医療相談（医師対応）

○法律相談（司法書士対応）

場所：社会福祉協議会下地支所

☎ 76-2270（要予約）

平成27年度巡回相談

地域生活支援センター

さぽーと 6月20日（土）

※教育相談も随時受けられます。

時間：午前9時～午後4時

場所：ゆいみなあ（市働く女性の家）

地域生活支援センター ☎ 74-3719

「無料人権相談所」

近隣とのトラブル、家庭内のもめごと、いじめ・体罰に関する問題、離婚、扶養、相続、遺言、借地借家等の相談に応じています。相談は無料で、難しい手続きもなく、秘密は固く守られます。

■6月11日（木）14:00～16:00

場所：下地庁舎1階会議室

■6月16日（火）13:30～16:00

場所：平良庁舎1階会議室

■6月17日（水）14:00～16:00

場所：上野庁舎1階会議室

市民生活課 ☎ 72-3751

女性のための相談窓口

「女性相談室」

女性相談室は家族・離婚問題・生活苦・夫からの暴力などを一人で悩んでいるあなたのための相談室です。女性相談員が電話や面談による相談で、あなたと一緒に問題の解決方法を考えます。費用は無料で、秘密は固く守られます。

■毎週 月～金 9:00～17:00

■場所：平良庁舎4階 女性相談室
宮古島市 女性相談室 ☎ 73-1947

6月

平成27年度 琉球大学サテライト公開講座一覧表

この講座は、インターネット回線を使い双方向でのやりとりを可能とするサテライト教育システム（ビデオ会議システム）を活用して配信して行う公開講座です。受講場所は中央公民館です。

提供学部 主任担当教員	講座名	対象者	開催日	時間
法文学部 狩俣繁久	琉球語学概論Ⅰ	一般市民	5（金）、12（金） 19（金）、26（金）	14:40～16:10
理学部 松本剛	海洋の科学	一般市民	3（水）、10（水） 17（水）、24（水）	19:40～21:10

全ての講座は宮古島市中央公民館 2F 視聴覚室で受講できます

受講申込書（琉大HP、中央公民館のロビーにも設置）に記入して琉大までFAX、郵送してください。

お問い合わせ・申し込み先 --- 琉球大学 学術国際部地域連携 RCC 事業 本部

☎ 098-895-8085（平日 8:30～17:15）FAX: 098-895-8185 E-mail: tyurasimajigyou@to.jim.u-ryukyu.ac.jp

無料

市民公開講座

「地域コラボ・
島の健康講座」

毎月第4水曜日に開催!!

「頭痛」～怖い頭痛と怖くない頭痛～

日時：6月24日（水）18:00～19:00

場所：宮古病院1階外来待合室（駐車無料）

講師：武村 有祐氏（宮古病院 脳神経外科医長）

お問い合わせ

健康増進課

健康づくり係

☎ 73-1978

宮古病院地域連携室

☎ 72-3151

宮古島市に **がんずう長寿** を取り戻そう

虫歯

宮古島市は虫歯を持つ子の割合が県内ワースト1位

H24 県内11市比較

宮古島市は県内11市と比べ、仕上げ磨き・フッ素塗布の割合が低く、虫歯が出来やすい環境にあり、3歳児の約半数は虫歯がある状況です。1歳半から3歳にかけては虫歯が急増するため、この時期での予防がとても大切です。

1歳半 虫歯有病率

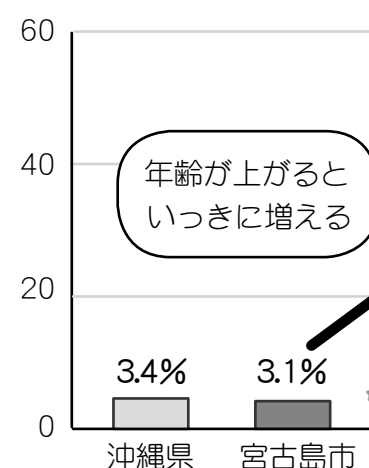

3歳 虫歯有病率

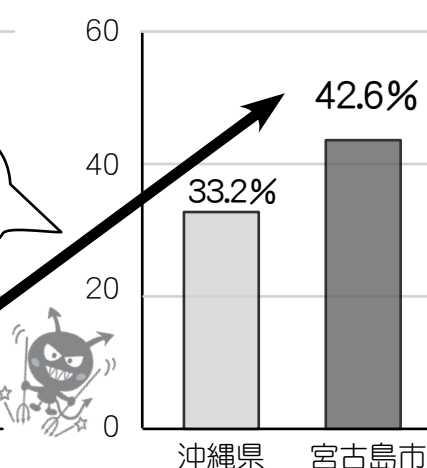

〈虫歯予防のポイント〉

- ① 食べたら磨くの習慣をつける
- ② 定期的な検診受診
- ③ 定期的なフッ素塗布で強い歯を作る手助けをする
- ④ 食事、おやつ時間を決める

お口の健康は大人になって生活習慣病にも大きく影響します。子どものうちから健康なお口を守りましょう

お問い合わせ
下地保健福祉センター ☎ 76-2785

税務課からのお知らせ

平成27年度市県民税第1期分の納付期限は
6月30日(火)となっております。

納付は、各金融機関とコンビニエンスストアでの納付もできます。また、インターネットバンキング、モバイルバンキングを利用した納付、郵便局のATMからも納付できます。

休日、夜間でも納付することができ、大変便利になっておりますので、納期限内に納めて頂きますよう、市民の皆様のご協力をお願い致します。

なお、納め忘れのないよう、便利な口座振替をお勧めします。

お問い合わせ 税務課 収納管理係
☎ 72-0841 (内 141 ~ 143)

緑の募金について

緑の募金へのご協力ありがとうございました。

この度、多くの皆さまから「緑の募金」に心温まるご協力を寄せられました。ありがとうございました。集まりました募金は、身近な緑づくりに活用するほか、貴重な水資源を確保するための森林整備などの緑の環境を守り育てるために活用させていただきます。募金内訳は下記のとおり。

	件数	金額
街頭募金	1	¥20,540
自治会	96	¥926,972
学校	29	¥212,500
企業等	114	¥659,869
合計	240	¥1,819,881

お問い合わせ みどり推進課 ☎ 72-9784

市民スポーツ課からのお知らせ

「宮古島市スポーツ推進計画(素案)」へのご意見を募集します。

市民スポーツ課では、宮古島市のスポーツ振興を図るための基本的な方向性や施策を総合的に定めた「宮古島市スポーツ推進計画」の策定に向けて取り組んでいます。

この度、これまでの検討や調査の結果をもとに計画の素案がまとまりましたので、市民の皆様から素案に対するご意見を募集します。たくさんのご意見をお待ちしています。

【募集期間】
平成27年6月上旬から30日間

【配布・閲覧場所】
・宮古島市ホームページ
・市民スポーツ課
(宮古島市総合体育館内：月曜休館)

お問い合わせ
市民スポーツ課 ☎ 73-4469 担当：砂川、上地



宮古島市全戦没者追悼式

今年は、戦後70年および市政10年を迎え、各地域で行われていた追悼式を、合同で執り行います。この追悼式を通じて平和の大切さを次の世代へつなげていきたいと考えています。

市民の皆様、この節目を機に「命」の大切さについて考えてみませんか？多くの市民の方のご参加をお待ちしています。

【日 時】6月23日(火) 11:30 開会 12:00 黙とう
【入場料】無料
【場 所】マティダ市民劇場

お問い合わせ 福祉調整課 ☎ 72-3751(代)

☆ 宮古島市市制施行10周年記念事業 オススメイベント ☆

宝くじ 岩崎宏美 with 宗次郎 まちの音楽会 ～心のふるさとを求めて～

【日 時】6月28日(日)開場 17:30 / 開演 18:00

【場 所】マティダ市民劇場

【出演者】岩崎宏美

【ゲスト】宗次郎(オカリナ奏者)

みやこ少年少女合唱団

ブーゲンビリアコーラス

共演曲目/翼をください・浜辺の歌

【料 金】

全席自由 2,000 円(当日 2,500 円)

※宝くじ助成による特別料金

【チケット販売】

TSUTAYA 沖縄宮古島店 ☎ 72-3205

【主 催】宮古島市・宮古島市教育委員会
(一財)自治総合センター

お問い合わせ 生涯学習振興課 ☎ 77-4947

児童手当「現況届」の提出を忘れずに！！

児童手当を受けている方は、毎年6月に「現況届」を提出しなければなりません。

この届けは、毎年6月1日現在の状況を確認し、児童手当を引き続き受ける要件があるのかを確認するために必要なものです。

提出がない場合、6月分以降の手当が受けられなくなりますので注意してください。現況届は下記の日程で受け付けます。

【受付場所】住所地の庁舎での受付になります
○平良地区・・・平良庁舎 1階ロビー
○城辺・下地・上野・伊良部地区…各庁舎の支所窓口

【受付期間】6月18日(木)～26日(金)※20日(土)、21日(日)、23日(火)は休み

【受付時間】○平良地区 9時～17時 ※平良地区のみ 12時～13時も受け付けます
○城辺・下地・上野・伊良部地区 9時～11時半、13時～17時(12時～13時は昼休み)

【お問い合わせ】

児童家庭課児童母子係 ☎ 73-1966

城辺支所 ☎ 77-2688

下地支所 ☎ 76-3020

上野支所 ☎ 76-2482

伊良部支所 ☎ 78-6251

出産祝金交付事業について

宮古島市では、次代を担う子どもの誕生を祝福し、その健やかな成長を願い、子育て支援をするとともに、保護者の経済的負担の軽減を図ることを目的とし、出産祝金を交付します。

☆交付対象者
出産祝金の交付対象者は出生児の父母とし、出産予定日の6か月前から宮古島市に住所を有し出産後も出生児と同居又は監護している者になります。

☆祝金の額
祝金は同一世帯の第3子以降出生児1人につき50,000円以内とします。

☆祝金の交付申請
祝金の交付申請期間は、子が出生した日から3か月を経過し1年以内とし、その申請期間後は、受給資格を失うものとします。

☆交付申請時に必要なもの
①母子手帳
②交付申請者名義の普通預金通帳
③印鑑(認印可)
上記①～③を持参して、児童家庭課、または各支所担当窓口で交付申請の手続きを行ってください。
※申請者及び世帯員が保育料及び市民税等を滞納している場合は、出産祝金は交付されない場合があります。



お問い合わせ 児童家庭課
児童母子係 ☎ 73-1966

子育て世帯臨時特例給付金

6月18日(木)現況届と同時に受付開始！

平成27年6月分の児童手当(特例給付を除く)を受給される方に対して、

児童1人につき3,000円が支給されます。申請は、児童手当の現況届の手続きとあわせて行います。公務員の方は、所属庁の証明が必要です。所属先の給与担当へお問い合わせ下さい。

お問い合わせ
福祉調整課 ☎ 72-3751(内線 276・288・213)

宮古特別支援学校からのお知らせ

宮古特別支援学校では幼稚部の志願前相談を受け付けます。※平成28年4月1日の時点で3～5歳のお子さんが対象です。

【相談受付期間】6月～10月

【募集説明会】9月下旬頃

【願書受付】11月19日(木)～20日(金)

お問い合わせ
沖縄県立宮古特別支援学校 ☎ 72-5117
FAX 72-5320 (担当：城間江里子、玉城葉月)



声の広報みやこじまを届けます

「広報みやこじま」を視覚障害者の方を対象に、声の広報としてお届けする事業があります。ご家族、知人等の視覚障害者の方に同事業のお知らせとご利用を勧めて頂きますようご協力をお願いします。利用の際は申込みが必要になりますので、詳しい事につきましては、下記までご連絡下さい。

お問い合わせ
障がい福祉課 基幹相談支援センター ☎ 73-1975

農用地の借受希望者を募集します ～中間管理事業～

公益財団法人沖縄県農業振興公社（農地中間管理機構）では、地域農業と調和して営農できる、意欲ある担い手へ農地の集積を図るため、借受希望者の募集を行います。

農地中間管理事業は、募集に応じた人の中から、地域の人・農地プラン等を考慮し、農地の借受者として選定する仕組みです。

希望者は、宮古島市農政課において、申込用紙に必要事項を記入の上提出してください。

なお、募集により機構が登録した者については、沖縄県農業振興公社ホームページにて公表します。（氏名、農用地の種類・面積、作物の種別など）

【募集期間】

平成 27 年 6 月 29 日（月）～ 7 月 31 日（金）

【申込時に記載が必要な事項】

- ①借受希望の農用地の所在地域、種別、面積 など
- ②作付けしようとする作物の種別
- ③借受希望期間
- ④借受する理由（規模拡大、経営農地の集約化、新規参入など）
- ⑤現在の農業経営状況（作物ごとの栽培面積など）

お問い合わせ 農政課（上野庁舎 1 階） ☎ 76-6840 担当：友利、上地

※ 農用地の貸し付け希望者については、随時相談を受け付けています。



宮古島税務署からのお知らせ

税務職員を装った不審な電話にご注意ください！

「アンケート」、「年金受給調査」と称する不審な電話が増えています！

国税局や税務職員を名乗る者から電話があり、アンケートなどとして年齢や家族構成、年金の受給状況や預金口座の情報などを聞き出そうとする事例が発生しています。このような電話は、詐欺事件につながる可能性がありますので、ご注意ください。

ご不審な点があるときは、即答を避け、最寄りの税務署又は警察署にお問い合わせください。



詳しくは、国税庁 HP、または宮古島税務署 ☎ 72-4874

「戦没者遺児による慰霊友好親善事業」参加者募集

日本遺族会は「戦没者遺児による慰霊友好親善事業」の参加者を募集しています。同事業は先の大戦の旧戦域を訪れ、慰霊追悼を行うとともに、同地域の住民と友好親善をはかることを目的としています。

【参加資格】戦没者の遺児 【参加費】10 万円

実施地域（広域地域）			
1	旧満州	7	ボルネオ・マレー半島
2	マリアナ諸島	8	フィリピン
3	旧ソ連	9	ソロモン諸島
4	東部ニューギニア	10	ミャンマー
5	西部ニューギニア	11	中国
6	トラック・パラオ諸島	12	終戦 70 周年洋上慰霊

実施地域（特定地域）	
1	マーシャル・ギルバート諸島

日程等の詳細は、
日本遺族会事務局
☎ 03-3261-5521

高齢者支援課より 地域包括支援センターのご案内

地域包括支援センターは、高齢者の様々な相談を受けたり、介護保険要支援認定者のプランを作成します。平成 27 年 4 月から委託により 2 ヶ所に増え、場所も地域の中に設置されて利用しやすくなりました。連絡先・場所は下記のとおりです。

お問い合わせ 高齢者支援課 ☎ 73-1979

◎地域包括支援センターひらら （担当地区：平良）

住所：平良字 1071 サンライズ大原 105

☎ 75-0656 FAX 75-0657



◎地域包括支援センターみやこ （担当地区：下地・上野・城辺・伊良部）

住所：平良字西里 144

☎ 79-0811 FAX 73-6370

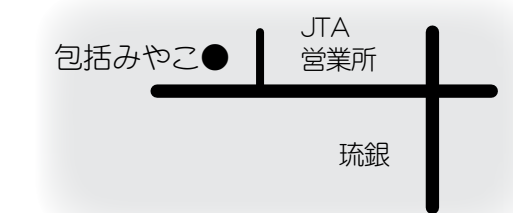

平成 27 年度 沖縄県委託訓練 訓練生募集 IT 活用ウェブ実践科（一般）

【募集期間】6 月 1 日（月）～ 19 日（金）

【初回訓練

相談締切日】求職者支援制度の対象者（特定求職者）は、ハローワークでの訓練に関する求職・相談は、6 月 18 日（木）まで！（厳守）＊入校願書は、必ずハローワーク宮古に提出してください。

【訓練期間】8 月 3 日（月）～ 11 月 2 日（月）（3 ヶ月間）

【入校式】8 月 3 日（月）10:00

【訓練実施先】株式会社ハブクリエイト ☎ 79-0415

沖縄県立浦添職業能力開発校 ☎ 098-879-2560

＊これから雇用保険の手続きをされる方は 7 月 24 日（金）までにお手続き下さい。この期間内に手続きを完了しない場合、一般求職者扱いとなり訓練受講者に対する雇用保険給付の特別な措置を受けられません。

お問い合わせ 株式会社ハブクリエイト ☎ 79-0415 久田

平成27年度 沖縄県障害者委託訓練

8 月開講訓練生募集 しごと準備講座（障害者）

【募集期間】

6 月 1 日（月）～ 6 月 19 日（金）

【訓練期間】

8 月 3 日（月）～ 10 月 30 日（金）（3 ヶ月間）

【訓練実施先】

社会福祉法人みやこ福祉会 ☎ 73-7770

沖縄県浦添職業能力開発校 ☎ 098-879-2560

【募集対象】

身体（下肢、内部障害）、知的、精神、発達、その他（高次脳機能障害、難病等）

※ 願書の提出や訓練の相談、手帳所持者以外の方は、ハローワーク宮古 専門援助部門窓口（☎ 72-3329）にてご相談下さい。

お問い合わせ

社会福祉法人みやこ福祉会 ☎ 73-7770

未来ある若者を育成してみませんか

平成 28 年 3 月新規高等学校卒業予定者に就職機会を提供してください！

平成28年3月新規学校卒業予定者の就職活動等日程

【高等学校】

◎求人受付開始：6 月 22 日から受理

◎応募・推薦開始日：8 月 30 日以降

※ 沖縄県のみ特例です！

◎採用選考開始日：9 月 16 日以降

（採用決定も同日より可）

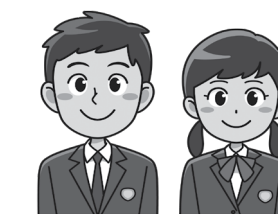

お問い合わせ・求人の提出
ハローワーク宮古

職業紹介部門

☎ 72-3329

Fax 73-6833

全国一斉特設人権相談所の開設について

6月1日の「人権擁護委員の日」に伴い、全国一斉特設人権相談所の開設を下記のとおり実施します。お気軽にご相談ください。

【日時】6月2日（火） 13:30～16:00 【場所】宮古島市役所6階会議室

お問い合わせ 那覇地方法務局 宮古島支局 ☎ 72-2639



つつが虫（ダニ）病に注意しよう！

これまでの被害は5月～12月に発生 予防と早期治療が重要です

つつが虫病予防のポイント

- ①畑や草むらに入る時は、ツツガムシ（ダニ）に刺されないよう、長袖長ズボン、手袋などを着用し、肌の露出を少なくする。
- ②作業中に脱いだ上着・タオル・帽子などを、草の上に放置しない。
- ③地面に寝転んだり、座り込んだりする時は、敷物を使用する。
- ④作業後は入浴（シャワー）で皮膚に付着したツツガムシを洗い流す。衣服は、すぐに洗濯する。

つつが虫病の症状

- ◎ 38～40度の高熱
- ◎ 全身の発疹
- ◎ 体のどこかに刺し口がある

つつが虫病は適切な治療で治りますが、受診が遅れると重症になることもあります。

※「風邪かな?」「疑わしい」と思ったら、すぐに医師の診察を受けましょう。

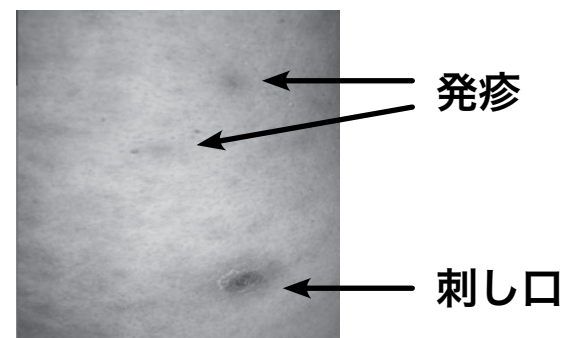

お問い合わせ 宮古保健所健康推進班 ☎ 73-5074 宮古島市健康増進課 ☎ 73-1978

『HIV（エイズ）検査普及週間』6月1日～7日

「この症状、もしかしたら」その不安、エイズ検査でなくせます

沖縄県は、全国的に見ても HIV 感染者 / エイズ患者の報告数が多い地域となっています。

●沖縄県の特徴

- ・2014年（平成26年）の HIV 感染者 / エイズ患者は、過去最高の33件。
- ・2013年の人口10万人あたりの新規報告数でみると、HIV 感染者 / エイズ患者はともに全国3位。
- ・年代別では、20代～50代に幅広く分布。
- ・人口10万人あたりの検査受験者は全国1位。

たとえ HIV に感染していても、早期発見・早期治療により、エイズの発症を遅らせることができ、感染前と変わらない生活を送ることも可能です。

●宮古保健所では毎週（火曜）・（木曜）に実施している無料・即日・匿名検査を、検査普及週間の期間中は、検査日を拡大実施します。

- 6月1日（月）～5日（金）： 9:00～11:00、13:00～15:00
- 6月2日（火）・4日（木）：夜間検査あり（要予約）18:00～20:00
- 場所：宮古保健所1階検査室 ☎ 73-5074

* HIV 検査のほか梅毒検査・クラミジア検査・肝炎検査についても、希望者には実施します。
お問い合わせ 宮古保健所 ☎ 73-5074



平成27年 国勢調査員募集のお知らせ

平成27年10月1日は、全国一斉に「国勢調査」が実施されます。国勢調査は、日本国内に住むすべての人と世帯を対象とする、国の最も重要な統計調査で、宮古島市では約2万5千世帯、5万4千人が調査対象となります。調査業務に理解と熱意を持って携わっていただける方を募集します。

【応募資格】① 宮古島市在住で20歳以上の方

- ② 責任をもって調査事務を遂行し、調査内容について秘密を守る方
- ③ 税務・選挙・警察に直接関係する仕事に就いていない方
- ④ 暴力団と関係のない方

【募集人員】250名程度

【募集期間】6月24日まで（土日祝祭日を除く）

【調査期間】8月下旬～10月下旬（予定）

【主な業務】調査員事務説明会への出席、調査票の配布及び記入依頼、調査票の回収及び確認作業等

【調査報酬】38,000円程度

【申込み先】宮古島市役所 企画調整課 統計係（平良庁舎4F）

「調査員申込書」に必要事項を記入し提出してください。

「調査員申込書」の様式は、企画調整課および各支所で配布しているほか、宮古島市ホームページからもダウンロードできます。

お問い合わせ 企画調整課 統計係 ☎ 72-4878

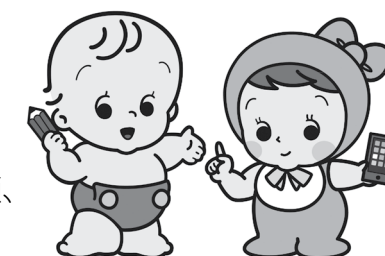

センサスくん みらいちゃん

6月1日は人権擁護委員の日

宮古島市には、法務大臣が委嘱した人権擁護委員がおります。

近隣とのトラブル、家庭内のもめごと、いじめ・体罰に関する問題、離婚、扶養、相続、遺言、借地借家等の相談に応じています。相談は無料で、難しい手続きもなく、秘密は固く守られます。

平良	座喜味 淳子	☎ 73-0150
	仲間 貞教	☎ 72-8753
	西里 梅代	☎ 72-9894
	奥濱 実	☎ 73-5321
	赤嶺 俊彦	☎ 72-2023
	仲宗根 啓子	☎ 72-9418
	前里 裕輝	☎ 72-1559

城辺	神里 清春	☎ 77-7097
	仲里 宏美	☎ 77-4364
上野	垣花 ヒデ子	☎ 76-2006
	宮國 芳美	☎ 76-7235
下地	川満 光江	☎ 76-6415
	宮國 和昭	☎ 76-3219
伊良部	佐和田 末子	☎ 78-4105
	川満 忍	☎ 78-3275

お問い合わせ 市民生活課 ☎ 72-3751（内線 151）

全国一斉「子ども人権110番」強化週間について

那覇法務局及び沖縄県人権擁護委員連合会では、下記のとおり全国一斉「子どもの人権110番」強化週間を設定し、こどもの人権に関わる問題について人権擁護委員と法務局職員が電話による相談に応じます。お気軽にご相談ください。

【電話受付期間】

- 6/22日（土）～26日（金） 8:30～19:00
- 6/27日（土）～28日（日） 10:00～17:00

【電話番号】

0120-007-110

【相談担当者】

人権擁護委員及び法務局職員

【相談内容】

「いじめ」など子どもの人権に関わる問題についての悩みや困りごと。

お問い合わせ 那覇地方法務局 人権擁護課 ☎ 098-854-1215

元気な BABY

あらた
長濱 新 くん
平成 26 年 11 月 6 日生まれ・平良
父：立昇 母：麻美

元気な BABY 募集中！
詳しくは広報係まで！
☎ 72-3750 FAX 73-1645
E メール
ph.pr@city.miyakojima.lg.jp



宮古島の人口 平成 27 年 4 月 30 日現在 ※人口は外国人数を含む

宮古島の人口 54,421 (+ 293)



平良	36,761 (+ 323)
城辺	6,225 (- 12)
上野	2,992 (- 1)
下地	3,066 (- 4)
伊良部	5,377 (- 13)
男性	27,074 (+ 174)
女性	27,347 (+ 119)
世帯数	25,324 (+ 258)

(4 月の人口動態)

転入 562 転出 263 出生 40 死亡 45

第 31 回全日本トライアスロン宮古島大会 (4/19)

悪天候で 2 度目のデュアスロンに

ラン



新たにコースに加わった伊良部大橋

バイク



厳しいレースに 1019 人のストロングマンが完走

ラン・ゴール

